

Reggio Emilia, 6 luglio 2022
Ai soci della Cooperativa - loro sedi -

OGGETTO:

BANDO DI CONCORSO PER ALLOGGIO SITO IN VIA SELO, 2 - REGGIO EMILIA

MAPPALI ALLOGGIO: FG 113 –PART 6 SUB. 26

(4° piano/senza ascensore – soggiorno, cucinotto con piccola sala da pranzo, una camera, bagno, cantina spazio solai. Superficie alloggio: 68 mq – vedi piantina allegata)

Il Consiglio di Amministrazione nella seduta del 8 giugno 2022 ha deliberato di indire un **BANDO DI CONCORSO** per l'assegnazione dell'alloggio indicati in oggetto alle seguenti condizioni:

- NUCLEO FAMILIARE composto da massimo 2 persone;
- CANONE MENSILE D'USO: € 260,00 + Iva. L'iva sarà calcolata al 4% o 10% a seconda delle condizioni patrimoniali dichiarate dall'assegnatario.
- CAUZIONE INFRUTTIFERA da versare: € 3.200,00

Possano tutti i soci.

Si precisa che la cauzione infruttifera deve essere versata con bonifico bancario per intero e prima di prendere possesso dell'alloggio.

La domanda redatta in forma scritta va presentata entro il 24 LUGLIO 2022. La domanda va consegnata presso gli uffici della Cooperativa in via Candelù, 3 (primo piano) negli orari di apertura (Lun./Mart. 9.30-13.30 e Giov. 15.00-19.00) o inviata via mail a casepopolari@gmail.com completa dei documenti richiesti.

Alla domanda **devono essere allegati** i seguenti documenti:

- 1) generalità del richiedente e recapiti (indirizzo, telefono, mail...)
- 2) stato di famiglia
- 3) dichiarazione che il richiedente non è proprietario di immobili nel Comune di Reggio Emilia e non usufruisce di un alloggio di edilizia residenziale pubblica.
- 4) **certificazione I.S.E.E. in corso di validità e DENUNCIA DEI REDDITI** relativa ai redditi dell'anno 2021.

L'alloggio è ritinteggiato, e dotato di zanzariere a tutte le finestre e di cucina componibile.

Per eseguire un sopralluogo potete contattare gli architetti dello STUDIO DITONGO - tel. 05221976160.

Per informazioni sulla compilazione della domanda e per ogni necessità amministrativa potrete rivolgervi alla signora Antonella Barbieri negli orari d'ufficio - tel. 0522 1710693.

Cordiali saluti,
 La presidente
 Roberta Pavanini

CASE POPOLARI
 MANCASALE E COVILO
 SOCIETÀ COOPERATIVA
 Via Selo, 3
 42124 Reggio Emilia RE
 Tel. +39 0522 1710693
casepopolari@gmail.com
 P.IVA 00224430355
www.ccpmc.it





MINISTERO DELLE FINANZE
DIREZIONE GENERALE DEL CATASTO E DEI SERVIZI TECNICI ERARIALI
NUOVO CATASTO EDILIZIO URBANO

Lire
100

(R. DECRETO 18008 15 APRILE 1949, N. 952)

Planimetria dell'immobile situato nel Comune di REGGIO E. Via BELO n. 2
Ditta COOP. CASE POPOLARI di VILLA MANCASALE
Allegata alla dichiarazione presentata all'Ufficio Tecnico Erariale di REGGIO E.

PIANO QUARTO H= 3.00

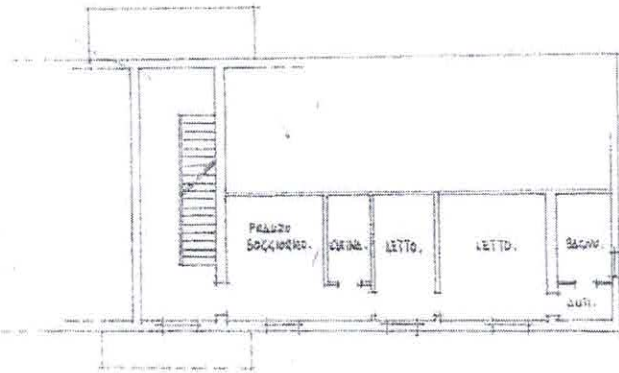

PIANO SOTTOTETTO.

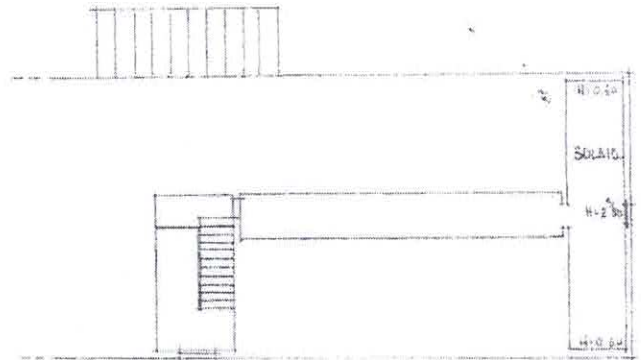

~~PIANO~~ PIANO SEMINTERRATO H= 2.50

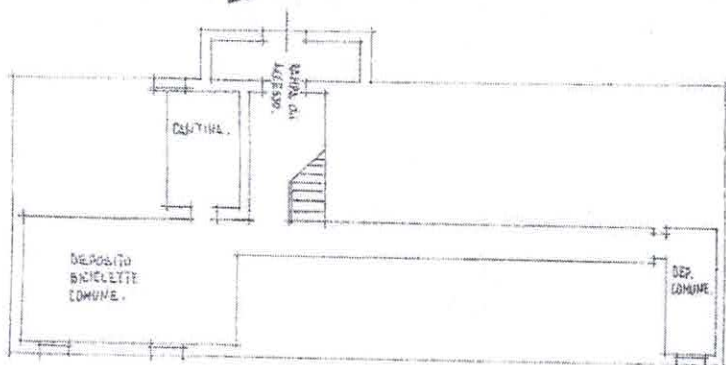

Foglio 113
mapp. 6

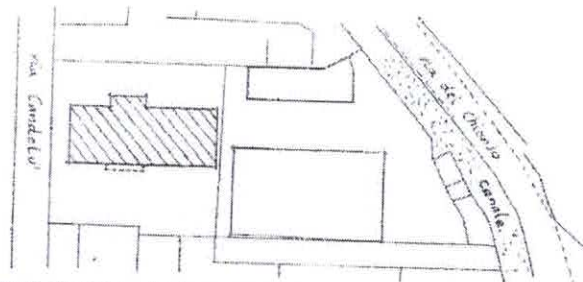

ORIENTAMENTO



SCALA DI 1:200

SPAZIO RISERVATO PER LE ANNOTAZIONI D'UFFICIO

DATA
PROT. N°

F. M3
vep/6/26

Compilata dal SEZZETA
(Titolo, nome e cognome del tecnico)

SAUCCO BEDONNI
Iscritto all'Albo de GEOMETRI

della Provincia di R.E.

DATA 7.9.85

Firma:

[Signature]